



Con todo el afecto, la vida y el trabajo compartido dedicamos esta cartilla a Juan Martín, el “cabritero” del equipo.

Nº2

CABRA SANA CABRA BIEN ALIMENTADA

Serie mejorando mi majada



Alimentando
MI MAJADA

**Cartilla de
Sistematización de
Experiencias.**

Santiago del Estero,
Argentina
Julio de 2004
año 1 número 2

Be Pe Central:
Avda Güemes 1121
Catamarca (4700)
San Fernando del Valle
de Catamarca
Tel/fax: 03833-430915
e-mail:
central@bepe.org.ar
Wwww.bepe.org.ar

**Be. Pe. Santiago del
Esterro:**
Entre Ríos 109, Termas
de Río Hondo (4220)
Santiago del Estero
Tel/fax: 03858-422653
e-mail:
santiago@bepe.org.ar

Equipo Santiago:
Ana Corral
Doriana Feuillade
Fabiana Brizio
José Yapura

Contenidos:
Juan Martín
Ana Corral

**Idea Gráfica,
ilustraciones y
redacción:**
Doriana Feuillade

**Diseño y
compaginación:**
María Laura Agüero

**Dedicada
especialmente:**
A Juan Martín,
el cabritero del equipo

EN ESTA CARTILLA:

**Años atrás tenía problemas con las cabras que
se nos morían. Entraba julio, agosto y había
que agarrarse la cabeza.**

**Decíamos que era peste no había nada que le
pongan que de resultado.**

**Hasta que nos dimos cuenta que no era peste
¡hambre era!**

**¡las cabras se nos morían de
hambre!**

Antonio Leiva.

**Y también es cierto
que poco sirve darles
de comer si no están
desparasitadas.**

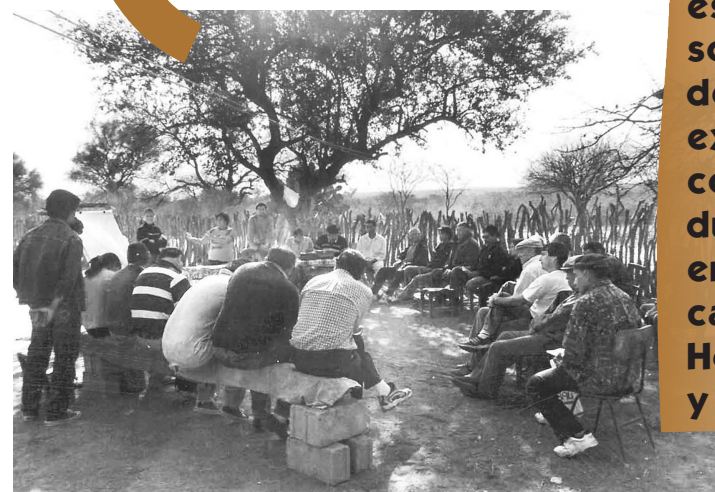
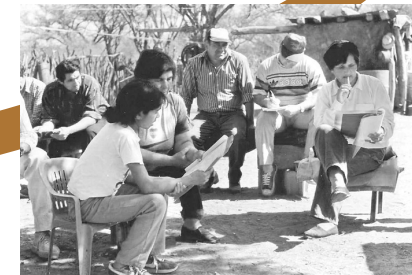

**estos aprendizajes
son el resultado
de un proceso de
experimentación
compartido
durante dos años
entre familias
campesinas de Río
Hondo y Guasayán
y Be. Pe.**

EL CORRAL VA UNIDO AL CERCO Y A LA REPRESA

Lo que hay que prever:

Se utiliza mucho maíz y poroto, por eso antes de suplementar conviene reforzar la producción de maíz y poroto ampliando el cerco o abandonando el suelo con guano para que aumente el rinde de la parcela.



Además de la comida completa es importante que las cabras consuman toda el agua que necesitan. Por eso poner la represa en buenas condiciones para la época de lluvias forma parte de los preparativos antes de suplementar.

El suplemento es un alimento que refuerza lo que las cabras comen, pero no reemplaza al monte.

"Lo que pasa es que ahora ellas tienen agua a su gusto, primero le dábamos agua que sacábamos del aljibe pero no tomaban bien, ahora toman más"
Pacho Veliz

¿CÓMO CUIDAR LA SALUD DE MI MAJADA?



"La gente de antes lo que hacía cuando entraba piojo a la majada era quemar el guano o cambiar el corral de lugar.

De paso se puede aprovechar el guano para abonar el cerco.

Nosotros lo que hacemos es **ilimpi**ar el corral!".

Anotnio Leiva.

LAS CABRAS MERMAN JUNTO CON EL MONTE

¿qué se puede hacer para pasar los meses críticos?



meses difíciles

La mejor medicina es la comida, si bien julio y agosto son los meses más difíciles podemos ayudar a nuestras cabras reforzándoles la comida desde el otoño para que no se debiliten tanto, y el invierno las encuentre mejor paradas para hacerle frente.

¿A QUÉ CABRAS CONVIENE SUPLEMENTAR?

- 👉 A las que están preñadas desde 45 días antes de parir hasta dos meses después.
- 👉 A las que producen mas leche
- 👉 A las que están más delgadas.

¿QUÉ RESULTADOS SE OBTUVIERON DE LA EXPERIENCIA?

Quienes hicieron esta experiencia en su majada avaluaron que:

"A una que le estábamos dando el alimento la mordió un perro. Tenía toda la pierna machucada, muy infectada. Se curó muy rápido" Virginia de Véliz)

- 👉 Están más resistentes a las enfermedades.
- 👉 Cuando se lastimaron sanaron más rápido.

👉 Los cabritos de madres suplementadas son mejores.

👉 Tienen más cantidad de leche que las otras.

👉 Los animales se acostumbraban a pedir el suplemento.



¿CUÁNTO SUPLEMENTO HAY QUE DARLE A CADA CABRA?

El **primer mes** se les da **100 gramos** a cada animal. Después aumentarle a **200 gramos**, y el **último mes** rebajarle otra vez a **100 gs**.

Este tratamiento empieza y termina con poco suplemento para que no le haga mal al animal.

Conviene usar todos los días el mismo recipiente para que la medida no cambie. Puede ser una latita de 100gramos.

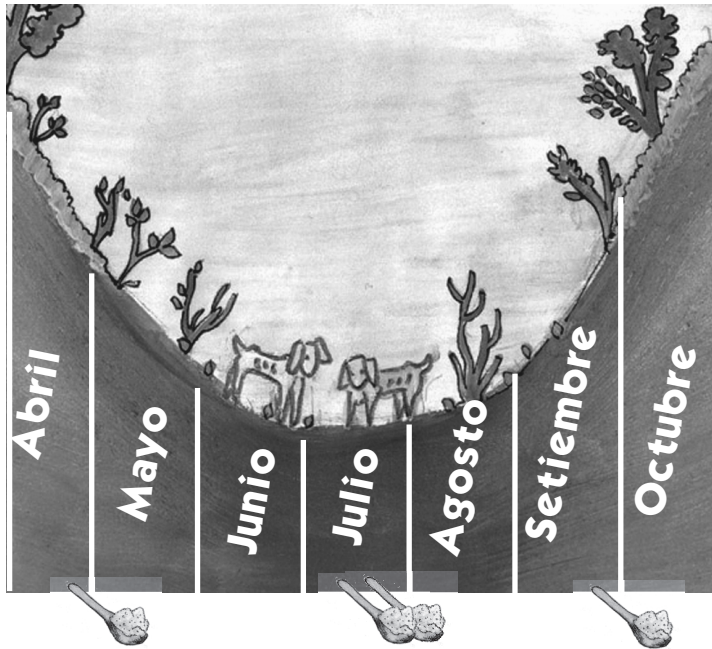

¿En que momento del día suplementar?

Las familias que hicieron esta experiencia recomiendan darle a cada cabra su medida de alimento antes de largarlas al monte.

PANZA LLENA CORAZÓN CONTENTO

¿qué debe tener una comida para que sea **nutritiva**?

En el invierno se acostumbra a forrajear animales con un poco de algarroba, maíz o pasto de reserva.

Cada alimento le aporta nutrientes distintos a nuestros animales.

Hay alimentos que son **constructores**, otros **energéticos**, y otros **reguladores**.

Una comida completa tiene un poco de cada uno.

alimentos CONSTRUCTORES

Ayudan a construir o recuperar las partes lastimadas o gastadas del cuerpo del animal, formar las crías durante la gestación, producir leche. Se llaman

proteínas y se las encuentra en algarroba, porotos, alfalfa,

alimentos ENERGÉTICOS

Dan energía al animal, o sea la fuerza. Les sirve para moverse, correr, trabajar. Les da calor. Se llaman **azúcares grasas y harinas**, y se los encuentra en el maíz, algarroba, sorgo, porotos, batatas.

alimentos REGULADORES

Hacen que el cuerpo tenga defensas o un escudo contra las enfermedades, y que el cuerpo funcione bien.

Se llaman

Vitaminas sales minerales

Y se las encuentra en mayor medida en pastos verdes, hojas, ceniza de hueso, sal.



¿CÓMO SE ARMA UNA COMIDA COMPLETA PARA LAS CABRAS?



Además de lo que comen del monte se puede reforzar la alimentación de aquellas cabras que nos interesan más.

Preparación del suplemento

¿qué hay que tener?

Maíz, porotos, sal, harina de hueso, mortero y máquina quebradora de granos.

cantidades

Para 2 cabras durante 6 meses:

- 40 Kg de maíz
- 20 kg porotos
- 2 kg de harina de hueso
- 700 gs de sal

Receta:

Quebrajear el maíz y el poroto. Si están enteros o demasiados molidos el animal no los aprovecha bien.



2 Quemar los huesos hasta que se pongan bien blancos. No le debe faltar llama.

3 Moler los huesos en un mortero hasta que queden harina.



4 Poner todo en un tachó, agregar la sal y mezclar bien.

