

nº 1

ES MEJOR PREVENIR:
QUE CURAR



Con todo el afecto, la vida y el trabajo compartido dedicamos esta cartilla a Juan Martín, el “cabritero” del equipo.

Serie mejorando mi majada



Intercambio en
SANIDAD CAPRINA

**Cartilla de
Sistematización de
Experiencias.**

Santiago del Estero,
Argentina
Julio de 2004
año I número I

Be Pe Central:
Avda Güemes 1121
Catamarca (4700)
San Fernando del Valle
de Catamarca
Tel/fax: 03833-430915
e-mail:
central@bepe.org.ar
Www.bepe.org.ar

**Be. Pe. Santiago del
Estero:**
Entre Ríos 109, Termas
de Río Hondo (4220)
Santiago del Estero
Tel/fax: 03858-422653
e-mail:
santiago@bepe.org.ar

Equipo Santiago:
Ana Corral
Doriana Feuillade
Fabiana Brizio
José Yapura

Contenidos:
Juan Martín
Ana Corral
Colaboración:
Sergio Parra

**Idea Gráfica e
Ilustraciones:**
Doriana Feuillade

Diseño Gráfico:
María Laura Agüero

**Dedicada
especialmente:**
A Juan Martín,
el cabrero del equipo

EN ESTA CARTILLA:

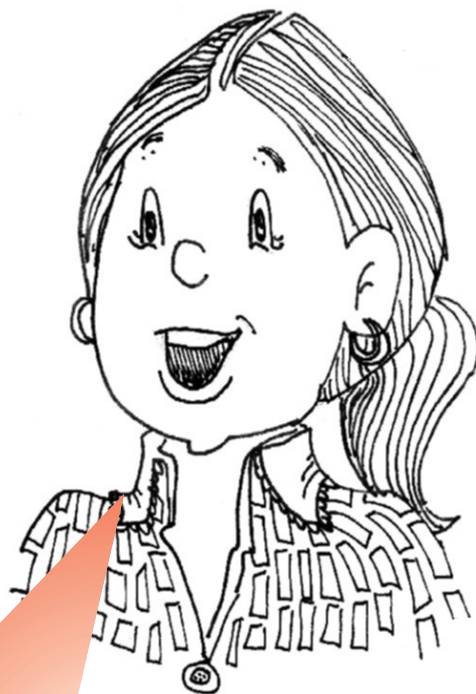

**Y en esta cartilla encontramos
información sobre problemas
que puede tener nuestra majada,
cómo detectarlos a tiempo y
cómo solucionarlos.**



ENFERMEDADES

PROVOCADAS
POR

- Mucho calor o frío
- Humedad y moscas
- Polvo en el aire
- Amontonamiento

Cuando una cabra anda enferma se suele decir que tiene MOQUILLO. Pero veamos:

¿QUE ES EL MOQUILLO?

¿cómo me doy
cuenta?

soluciones

Pulmonia
Contagiosa

- Lagrimo
- Moquillo

Antibióticos:

Terramicina: entre 2 y 4 cm³ por animal, según el grado de la enfermedad.

bronquitis
neumonía

- Moquillo
- Tos
- Fiebre
- Respiración rápida

Antes del problema:

Corrales amplios, secos y limpios.
Corrales con reparo y techo adecuados

Con el problema:

Terramicina: 3aa 5 cm³ por animal adulto.

gusano
del cuero

- Moquillo
- Estornudo
- Poca leche

Antes del problema:

Corrales limpios. y desinfectados con creolina o cal.

Antes del problema:

Flukiver: 1cm³ cada 10 kg vivo.
Ivomec - Vermisol: 1cm³ cada 50kg
Closamex: 1cm³ cada 20kg

CABRAS ¿SANAS O ENFERMAS?

¿cómo nos damos cuenta?

LAS CABRAS ENFERMAS

Están:

- Triste y encogidas
- Separadas del grupo
- El pelo está erizado, áspero y sin brillo.
- Mucho tiempo echadas
- Comen poco o no comen
- No prestan atención a lo que las rodea.

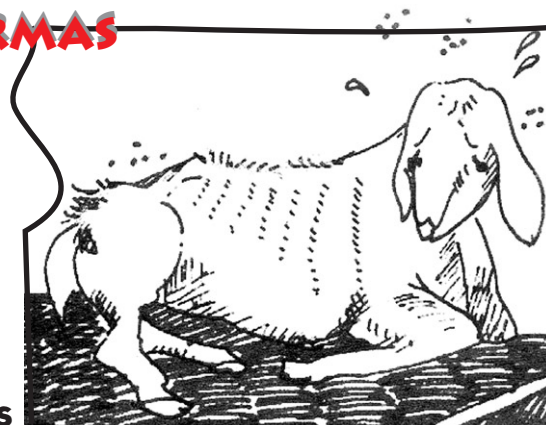

PRODUCEN
POCO O NADA

LAS CABRAS SANAS

- Ojos brillantes y vivaces
- Tienen pelo suave y lustroso
- Prestan atención a todo
- Tienen buen apetito



PRODUCEN
MUCHO

PARA TENER UNA MAJADA SANA ES IMPORTANTE EVITAR:

Cabritos machos
y hembras todos
juntos

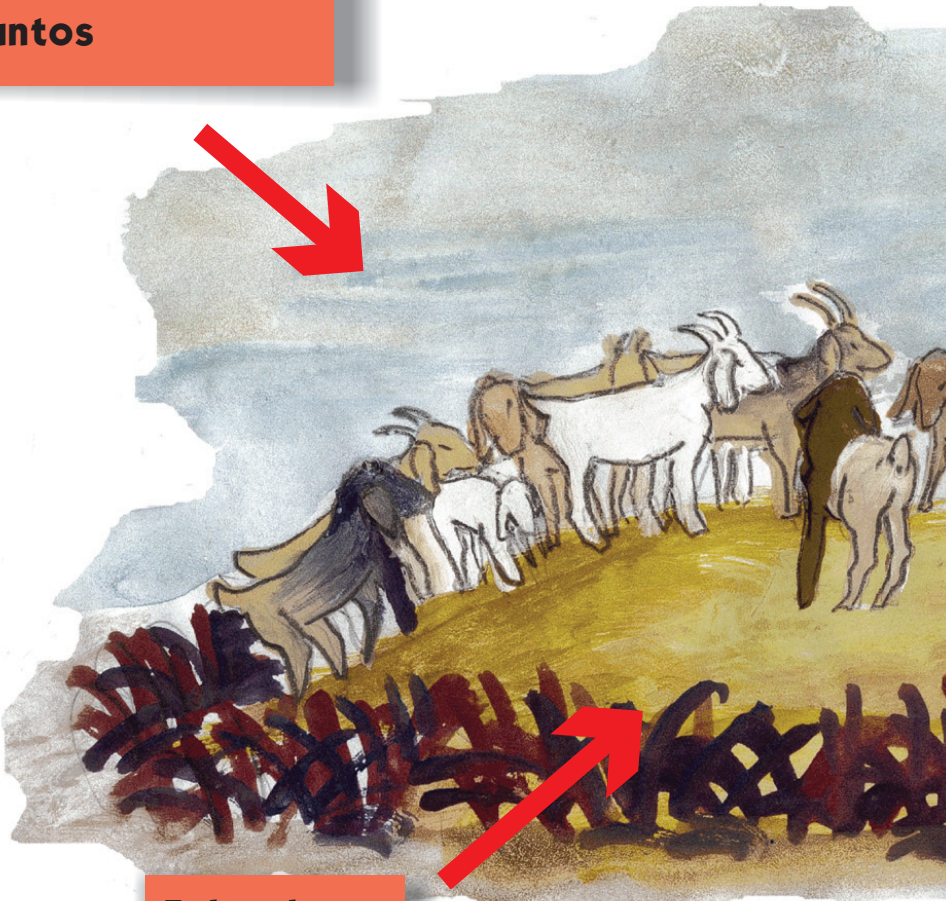

Falta de
alimento.

¿cómo lo puedo solucionar?

con la enfermedad

antes de la enfermedad

Antiparasitario externo:

(por el lomo)

Ivermectina: 1cm x 50 kg vivo.

Antiparasitario externo

Antisárnico

Ivermectina

Limpiar corrales

Cortar piel muerta

Curar con agua con lavandina

Mertiolate

Frotar zonas afectadas con
vinagre o limón

**MANTENER CORRALES
LIMPIOS Y SECOS**

**DESPARASITAR
TODOS LOS AÑOS**

**CABRA SANA , CABRA
BIEN ALIMENTADA**

PARÁSITOS EXTERNOS

¿qué problemas tengo?

¿cómo me doy cuenta?

Piojos-Garrapatas:

- Pérdida de peso
- Pérdida de sangre
- Menos leche



Comezón
Ojos pálidos

Sarna:

- Debilitamiento
- Pérdida de peso



Costra
Pérdida de pelo

OTROS PROBLEMAS

Manquera

- Mal caminar
- Muerte



Pezuñas con borde irregular y olor

Verruga:

- Verrugas en encías y ubres



Muertes en cabritos
Mastitis en las ubres

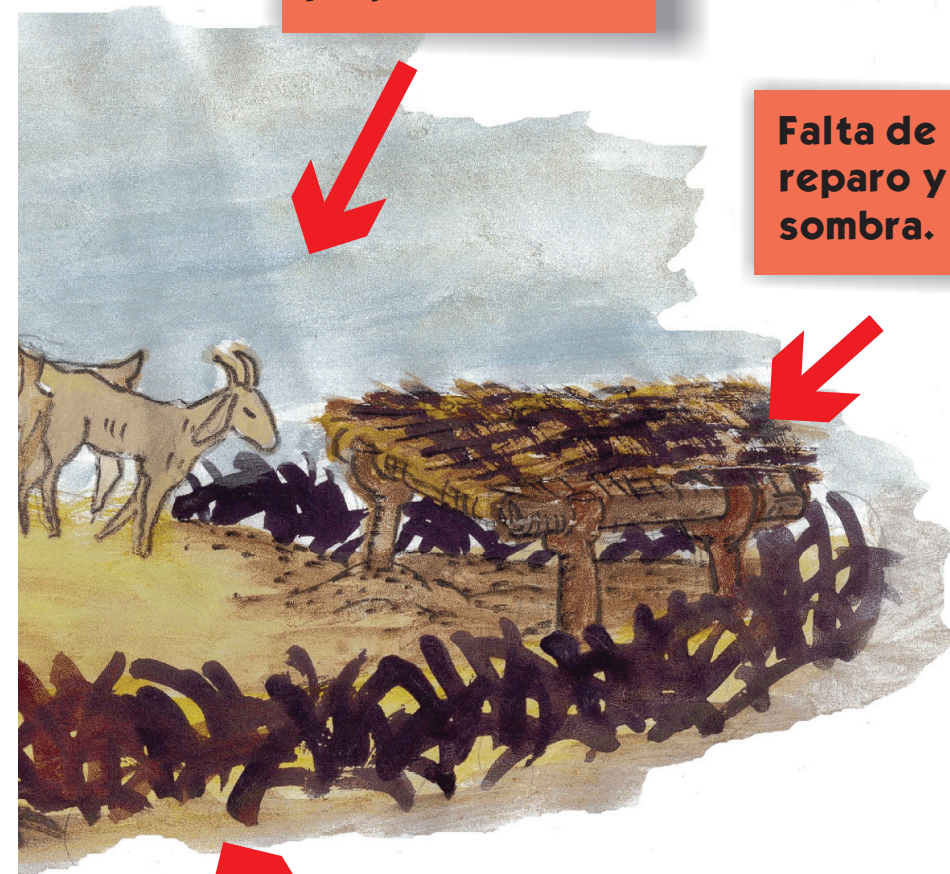

Cerrado de ramas, junta garrapatas y piojos.

Falta de techo, reparo y sombra.

Corral sucio, junta parásitos.

PARÁSITOS INTERNOS

¿qué los favorece?



¿qué problemas tengo?

Parásito del intestino:

- Pérdida de peso
- Muerte de cabritos



Diarrea con sangre
Muerte de cabritos

Gusano del estómago:

- Poca leche
- Pérdida de peso
- Retención de pares
- Abortos



Papada inflamada
Ojos pálidos

Gusano del hígado (unca):

- Debilitamiento
- Muerte



Diarrea
Ojos amarillos

¿cómo me doy cuenta?

¿cómo lo puedo solucionar?

En cabritos:

Sulfatos: 2 veces al día durante 3 días.
Descansar 2 días y luego repetir 2 días (1 gr cada 5 kg vivo)
Sulfatos: 1 cm x 50 kg vivo. Separar animal enfermo de sano.

Por boca:

Albendazole: 1 cm por 10 kg vivo.
Oxabendazole: 1 cm x 10 kg vivo.

Inyectable:

Ivermectina: 1 cm por 30 kg vivo

Closantel: 1 cm por 10 kg vivo.

Ivermectina: 1 cm por 50 kg vivo